



ATZALAN

H. AYUNTAMIENTO 2018-2021

NOTAS A LOS ESTADOS FINANCIEROS DEL MES DE ABRIL DE 2019



Notas de desglose
Información contable

1) Notas al Estado de Situación Financiera.

Activo

Activo Circulante

Rubro: Efectivo y Equivalentes:\$ **16,766,422.83**

a) Efectivo:\$ **2,202,779.95**

El saldo en la cuenta de efectivo se integra por:

* Caja general	\$	2,202,779.95
* Fondo fijo revolvente	\$	0.00

b) Bancos:\$ **13,257,009.47**

El saldo en la cuenta de bancos se integra de la siguiente manera:

Cuenta	Institución	30/04/2019
01691330	BANCOMER	26.56
018375992	BANCOMER	23,352.46
195922240	BANCOMER	765.60
0196425143	BANCOMER	25,469.83
0194862864	BANCOMER	17.31
0198375909	BANCOMER	51.67
0103735311	BANCOMER	276.95
0111650505	BANCOMER	0.38
0111804804	BANCOMER	0.00
0111546376	BANCOMER	45.74
0111432575	BANCOMER	9.18
0112762153	BANCOMER	875,816.69
591085602	BANORTE	560,876.44
591085572	BANORTE	399.24
01036400972	BANORTE	8,896,675.09
01036400963	BANORTE	2,873,226.33

b) Inversiones:\$ **1,306,633.41**

BBVA Bancomer	\$	788,845.78
BANORTE	\$	517,787.63

Rubro: Derechos de recibir Efectivo y Equivalentes y Bienes o Servicios a Recibir:\$ **16,446,618.60**

Cuentas por cobrar a corto plazo:\$ **1,210,025.31**

El saldo de este rubro esta integrado por los conceptos siguientes:

Gastos a comprobar	1,290,845.00
Responsabilidad de Funcionarios y empleados	16,274.07
Anticipo a cuenta de sueldos	163,650.00
Otros deudores diversos por cobrar a corto plazo	13,476,713.34

SUMA: 14,947,482.41

Con respecto al saldo de \$ 13,463,299.83 este es el adeudo correspondiente a las aportaciones del FISMDF 2016 de los meses de Agosto, Septiembre y Octubre de 2016 por parte de SEFIPLAN

Rubro: Otros derechos de recibir efectivo o equivalentes a corto plazo:\$

Subsidio para el empleo **289,110.88**

Rubro: Derechos de recibir Bienes o Servicios:\$ 29,596.04

El saldo de este rubro esta integrado por los conceptos siguientes:

Anticipo de proveedores por adquisicion de bienes y prestacion de servicios a corto plazo	-
Anticipo a Contratistas por obras publicas a corto plazo	29,596.04
	<hr/>
	29,596.04

Rubro: Almacenes:\$

Alimentos y utensilios	-
Vestuario, Blancos,Prendas de proteccion y articulos	-
Deportivos	-
	<hr/>
	-

Activo No Circulante

Rubro: Inversiones Financieras a largo plazo:\$ 387,428.39

Fideicomisos,mandatos y contratos analogos	<hr/>	387,428.39 (2)
--	-------	----------------

Con respecto del saldo de Fideicomisos,mandatos y contratos analogos , es aquí donde se viene registrando el descuento de la Deuda por Bursatilizacion ajustado al ultimo corte semestral.

Rubro: Derechos de recibir Efectivo y Equivalentes a largo plazo:\$ 71,099.61

El Saldo de este rubro corresponde al fondo de reserva, por concepto de la deuda por burzatilizacion

Rubro: Bienes Inmuebles, Infraestructura y Construcciones en proceso:\$ 38,714,452.69

a) Terrenos:\$	15,271,264.00
b) Edificios no habitacionales:\$	1,615,230.77
c) Construcciones en proceso en bienes del dominio publico:\$	21,827,957.92
d)Construcciones en proceso en bienes propios.....\$	-

Rubro: Bienes Muebles:\$ 13,888,969.60

a) Mobiliario y equipo de administración:\$	-1,816,422.51
b) Mobiliario y equipo educacional y recreativo:\$	113,449.19
c) Vehiculosy Equipo de Transporte:\$	13,495,899.84
d) Equipo de Defensa y Seguridad:\$	535,771.81
e) Maquinaria, otros equipos y Herramientas:\$	1,538,766.27
f) Colecciones,Obras de Arte y Objetos Valiosos:.....\$	21,505.00

Rubro: Activos Intangibles:\$ 1,358,000.00

a) Software.....\$	1,358,000.00
--------------------	--------------

Pasivo

Pasivo Circulante

32,546,759.27

Rubro: Cuentas por pagar a corto plazo:\$ 22,592,220.36

a) Servicios Personales por pagar a corto plazo.....\$	21,430.74
b) Proveedores por pagar a corto plazo:\$	81,118.00
c) Retenciones y contribuciones por pagar a corto plazo:\$	20,144,086.02
d) Otras cuentas por pagar:\$	1,579,140.90
e) Ingresos cobrados por adelantado a corto plazo.....\$	766,444.70

Pasivo**Pasivo No Circulante**

a) Deuda Publica a largo Plazo:\$ **9,954,538.91**

El total de la deuda a pagar al

Cuenta Contable	Concepto	Importe
2.2.3.1.02	Deuda Bursatilizacion	5,413,310.98
2.2.3.3.02	Deuda BANOBRAS 2011	4,541,227.93
SUMA TOTAL AL 30/04/2019		9,954,538.91

Patrimonio**Hacienda pública/patrimonio**

Rubro: Patrimonio generado:\$ **55,115,828.49**

a) Ahorro del Ejercicio:\$ **39,455,315.39**

b) Resultado de Ejercicios Anteriores:\$ **15,660,513.10**

3) Notas al Estado de**Ingresos de Gestión**

Mediante Ley número 037 de ingresos del Municipio de Atzalan, del Estado de Veracruz de Ignacio de la Llave, correspondiente al Ejercicio fiscal 2019, se asigna ingresos que se destinarán para cubrir el gasto público con el importe de \$ 150,044,753.32 según Gaceta oficial No.Ext.522 de fecha 31 de Diciembre de 2018.

En el mes de Enero del presente año las Aportaciones según la Gaceta oficial No. 046 de fecha 31 de Enero de 2018 menciona que se recibiran \$ 76,718,014.00 en FISMDF y \$ 34,306,969.00 en FORTAMUNDF.

En la gaceta oficial No.Ext. 066 de fecha 14 de Febrero de 2019 se hace una reduccion de participaciones federales por la cantidad de \$ 3,918,027.00 quedando un importe de \$ 39,453,558.00

Los ingresos aprobados del Municipio de Atzalan, Ver; para el Ejercicio 2019 se integran de la siguiente manera:

Partida	Monto
Impuestos	3,197,813.54
Contribuciones de mejoras	0.00
Derechos	631,466.21
Productos	103,249.55
Ingr.no comprend.en Ley I.	
Aprovechamientos	16,071.30
Participaciones y aportaciones federales	56,551,629.05
Otros	0.00
Total de ingresos:	\$ 60,500,229.65

Gastos y Otras Pérdidas

Los Egresos y disminucion de pasivos por concepto de amortizacion de la deuda publica realizados por el Municipio de Atzalan, Ver; al mes de Abril de 2019, se presentan a continuación:

Concepto	Importe
Servicios personales	9,828,713.43
Materiales y suministros	2,738,106.64
Servicios generales	4,861,655.96
Transferencias, Asignaciones, Subsidios y Otras Ayudas	
	3,180,871.41
Intereses, comisiones y otros gastos de la deuda publica	419,668.52
Otros gastos y perdidas extraordinarias	15,898.30
Inversion Publica	
Total de egresos:	\$ 21,044,914.26

Conciliación entre los Egresos Presupuestarios y los Gastos Contables		
Correspondiente del 01 de enero al 30 de Abril de 2019		
(Cifras en pesos)		
1. Total de egresos (presupuestarios)		44,534,739.00
2. Menos Egresos presupuestarios no contables		23,505,723.00
Mobiliario y equipo de administración	39,200.00	
Mobiliario y equipo educacional y recreativo	-	
Equipo e instrumental médico y de laboratorio	-	
Vehículos y equipo de transporte	652,600.00	
Equipo de defensa y seguridad	-	
Maquinaria, otros equipos y herramientas	-	
Activos biológicos	-	
Bienes inmuebles	400,000.00	
Activos intangibles	-	
Obra pública en bienes propios	-	
Acciones y participaciones de capital	-	
Compra de títulos y valores	-	
Inversiones en fideicomisos, mandatos y otros análogos	-	
Provisiones para contingencias y otras erogaciones especiales	-	
Amortización de la deuda pública	585,965.00	
Adeudos de ejercicios fiscales anteriores (ADEFAS)	-	
Otros Egresos Presupuestales No Contables	21,827,958.00	
3. Más Gasto Contables No Presupuestales		15,898.00
Estimaciones, depreciaciones,	-	
Provisiones	-	
Disminución de inventarios	-	
Aumento por insuficiencia de	-	
Aumento por insuficiencia de provisiones	-	
Otros Gastos	-	
Otros Gastos Contables No presupuestales	15,898.00	
4. Total de Gasto Contable (4 = 1 - 2 + 3)		21,044,934.00

En el presente mes los egresos presupuestarios no contables, corresponden al pago de capital de credito Banobras, así como el pago obras de dominio publico, el importe de los gastos contables no presupuestales corresponde a diferencia a cotizaciones negativas de bursatilizacion

Conciliación entre los Ingresos Presupuestarios y Contables		
Correspondiente del 01 de enero al 30 de Abril de 2019		
(Cifras en pesos)		
1. Ingresos Presupuestarios		61,329,411.00
2. Más ingresos contables no presupuestarios		-
Incremento por variación de inventarios	-	
Disminución del exceso de	-	
Disminución del exceso de provisiones	-	
Otros ingresos y beneficios varios	-	
Otros ingresos contables no presupuestarios	-	
3. Menos ingresos presupuestarios no contables		829,181.00
Productos de capital	-	
Aprovechamientos capital	-	
Ingresos derivados de financiamientos	-	
Otros Ingresos presupuestarios no contables	829,181.00	
4. Ingresos Contables (4 = 1 + 2 - 3)		60,500,230.00

En el presente mes los Ingresos presupuestarios no contables corresponden al remanente de bursatilizacion

4) Notas al Estado de Flujos

Efectivo y equivalentes

El análisis de los saldos inicial y final que figuran en la última parte del Estado de Flujo de Efectivo en la cuenta de efectivo y equivalentes es como sigue:

Rubro	Inicial	Final
Efectivo	2,025,922.54	2,202,779.95
Bancos-Tesorería	13,990,568.35	13,257,009.47
Inversiones Temporales	1,298,591.90	1,306,633.41
Suma:	\$ 17,315,082.79	\$ 16,766,422.83

INFORMACION

1) Estado del Ejercicio del Presupuesto

Comparativo del Presupuesto de Egresos Aprobado con el Presupuesto de Egresos Devengado:

Rubro de Gasto	Presupuesto Aprobado	Presupuesto Modificado	Presupuesto Devengado	Variación en pesos	% de Variación
Servicios personales	29,027,833.56	35,882,781.23	9,828,713.43	26,054,067.80	89.76
Materiales y suministros	3,982,957.11	15,186,673.18	4,956,958.32	10,229,714.86	256.84
Servicios generales	7,026,899.96	12,810,763.64	4,861,655.96	7,949,107.68	113.12
Transf.asig.subs.y otras ay.	3,300,000.00	3,480,381.82	962,019.73	680,569.30	20.62
Bienes Muebles, Inmuebles e	242,354.00	2,114,554.00	1,091,800.54	1,022,753.46	422.01
Inversión pública	101,780,051.00	85,064,049.97	21,827,957.92	63,236,092.05	62.13
Deuda pública	4,684,657.69	3,836,526.63	1,005,633.44	2,830,893.19	60.43
Suma:	\$ 150,044,753.32	\$ 158,375,730.47	\$ 44,534,739.34	\$ 112,003,198.34	

2) Estado Analítico de Ingresos Presupuestales

Comparativo de Ingresos

Rubro de Ingresos	Ley de Ingresos Estimada	Ley de Ingresos Modificada	Ingresos Recaudados	Variación en pesos	% de Variación
Impuestos	3,201,147.01	3,748,365.98	3,197,813.54	3,333.47	0.10
Contribuciones de mejoras	0.00	0.00	0.00	0.00	#DIV/0!
Derechos	1,418,320.46	1,453,500.46	631,466.21	786,854.25	55.48
Productos	233,013.49	328,041.76	103,249.55	129,763.94	55.69
Aprovechamientos	40,636.36	41,844.02	16,071.30	24,565.06	60.45
Partic.y aportac.federales	145,151,636.00	152,803,978.25	57,380,810.30	87,770,825.70	60.47
Subsidios y subvenciones	0.00	0.00	0.00	0.00	#DIV/0!
Suma:	\$ 150,044,753.32	\$ 158,375,730.47	\$ 61,329,410.90	\$ 88,715,342.42	

I. NOTAS DE MEMORIA

1) Cuentas Presupuestarias

Ingresos:	Concepto	Importe
	Ley de Ingresos Estimada	150,044,753.32
	Ley de Ingresos por Ejecutar	88,715,342.42
	Modificaciones a la Ley de Ingresos Estimada	158,375,730.47
	Ley de Ingresos Devengada	61,329,410.90
	Ley de Ingresos Recaudada	61,329,410.90

Egresos:	Concepto	Importe
	Presupuesto de Egresos Aprobado	150,044,753.32
	Presupuesto de Egresos por Ejercer	113,840,991.13
	Modificaciones al Presup. de Egresos Aprobado	158,375,730.47
	Presupuesto de Egresos Comprometido	82,476,598.59
	Presupuesto de Egresos Devengado	44,534,739.34
	Presupuesto de Egresos Ejercido	44,294,621.48
	Presupuesto de Egresos Pagado	44,294,621.48

La información financiera de los Estados Financieros del ejercicio 2019 del Municipio de Atzalan, tienen como objetivo proveer información confiable, relevante, comprensible y comparable, expresada en términos monetarios, respecto del ejercicio presupuestario, la situación financiera, el ahorro o desahorro generado en la gestión, el flujo del efectivo y las variaciones en el patrimonio del Ente.

NOTAS DE GESTION

1) Introducción

La información financiera de los Estados Financieros del mes de Febrero del Municipio de Atzalan, Veracruz, tienen como objetivo proveer información confiable, relevante, comprensible y comparable, expresada en términos monetarios, respecto del ejercicio presupuestario, la situación financiera, el ahorro o desahorro generado en la gestión, el flujo del efectivo y las variaciones en el patrimonio del Ente.

Además muestran de manera confiable la forma en que fueron utilizados los recursos del Municipio de Atzalan, Ver.

Las Notas a los Estados Financieros tiene el objetivo de revelar el contexto y los aspectos económicos-financieros más relevantes que influyeron en las decisiones del periodo y que fueron consideradas para la elaboración de los Estados Financieros

2) Panorama económico y financiero

La Ley de Ingresos del Municipio de Atzalan, Veracruz, es aprobado por el Honorable Congreso del Estado Libre y Soberano del Estado de Veracruz con fundamento en los artículos 26, Fracción I inciso b. 33 Fracción I, 38 y 71 Fracción V de la Constitución Política del Estado; 107 de la Ley Orgánica del Municipio Libre; 6 Fracción I inciso b, 18 Fracción I y 47 de la Ley Orgánica del Poder Legislativo; 75 y 76 del Reglamento para el Gobierno Interior del Poder Legislativo.

3. Autorización e Historia

Durante la conquista española, Atzalan fué de los primeros pueblos que recibieron la influencia del conquistador, el padre Francisco María Cortés, en su monografía de la parroquia de San Andrés Atzalan, establece que en el año 1639 se construyó la primera iglesia de este pueblo, la torre solitaria del campanario se construyó en el año de 1702. Con fecha 9 de julio de 1824 se expidió el primer decreto de la Legislatura Constituyente de Tamaulipas, mediante el cual se declaró que el Congreso del Estado "elegido conforme a la ley de su institución y al Acta Constitutiva de la Federación", se encontraba legítimamente instalado y en posibilidad de ejercer sus funciones, con lo cual quedaba extinguida la Diputación Provincial y con ello el inicio de un gobierno acorde a los principios de la división de poderes.

Los poderes cantonales duraron en Atzalan dos años, debido a la influencia de la familia Villegas asentada en Jalacingo éstos retornaron a esa población. Durante este tiempo, el pueblo de Atzalan tuvo un resurgimiento económico por encima de las poblaciones aledañas, así el primero de diciembre de 1891, el pueblo de Atzalan fué elevado a la categoría de villa, el cual todavía sustenta; para recordar este hecho, existe una placa conmemorativa que se encuentra incrustada en el kiosco del parque Colón.

Su riqueza esta representada por minerales como la toba básica; entre su vegetación sobresalen el pino, el encino y maderas preciosas por su valor en el mercado.

Su suelo es de tipo andosol, feosem y luvisol con alta susceptibilidad a la erosión. Se destina en su mayoría a la agricultura y la ganadería.

4. Organización y Objeto Social

El municipio de Atzalan, es una una Persona moral, por lo cual tiene personalidad jurídica propia, y dentro de sus actividades económicas es que es una persona moral sin fines de lucro, prestando servicio de lunes a sábado, atendiendo de una forma cordial y respetuosa al público que la visita para recibir un gran servicio.

La estructura organizacional del Municipio de Atzalan está conformada de acuerdo al siguiente Organigrama:

EL AYUNTAMIENTO DE ATZALAN

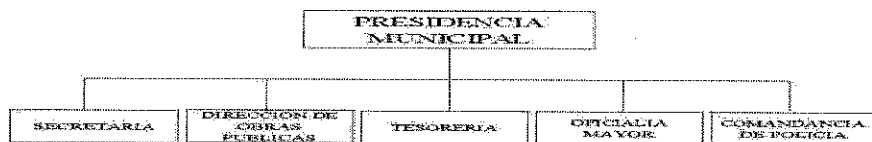

En el ámbito contable-fiscal, el Municipio de Atzalan, Ver, se administra por un ejercicio fiscal el cual comprende del 1 de enero al 31 de diciembre.

Dentro de las obligaciones fiscales a que se encuentra sujeto el Municipio de Atzalan se encuentran: Retener y enterar el Impuesto sobre la Renta por sueldos y salarios, por los servicios personales independientes y por el arrendamiento de bienes inmuebles, además de los avisos al RFC a que se encuentre obligado y a la presentación de las Declaraciones Informativas que establezcan las disposiciones fiscales. En el ámbito local se encuentra obligado al pago del Impuesto sobre las Remuneraciones al Trabajo Personal Subordinado y al pago de las aportaciones de seguridad social de los trabajadores.

5. Base de preparación de los Estados Financieros

Los Estados Financieros y sus Notas fueron elaborados de acuerdo a la normatividad emitida por el Consejo Nacional de Armonización Contable (CONAC) y las disposiciones establecidas en la Ley General de Contabilidad Gubernamental.

El sistema de contabilidad gubernamental (software) utilizado en este ejercicio es el sistema SIGMAVER.

6. Políticas de contabilidad significativas

Con motivo de la aplicación de la Normatividad emitida por el CONAC a partir de este ejercicio se modificó el tratamiento contable utilizado para el registro de las inversiones en bienes muebles e inmuebles y activos intangibles. El esquema utilizado hasta el ejercicio 2014 consistía en considerar las inversiones como un gasto de gestión con el propósito de mantener congruencia entre la contabilidad y el ejercicio presupuestal, por lo que se hacía necesario reconocer mediante un asiento complementario el activo correspondiente abonando a la cuenta de patrimonio.

7. Información sobre la Deuda y el Reporte Analítico de la Deuda

Detalle de la deuda con la banca de desarrollo (BANOBRAS) y bursatilización

MONTO ORIGINAL	SALDO A DIC 2018	CAPITAL PAGADO	INTERES PAGADO	AJUSTE	SALDO AL 30/04/2019
BANOBRAS 16/12/2011					
16,700,000.00	5,127,192.85	585,964.92	191,247.57		4,541,227.93
BURSATILIZACION					
8,390,096.00	5,397,412.68		218,657.25	15,898.30	5,413,310.98
25,090,096.00	10,524,605.53	585,964.92	409,904.82	15,898.30	9,954,538.91

En relación a la deuda correspondiente a la bursatilización, cabe aclarar que al cierre de Abril 2019 los descuentos en el oficio de participación quedo registrado en una cuenta 1.2.1.3.08 Fideicomisos, mandatos y contratos analogos del municipio por importe acumulado de \$ 387,428.39 despues del ultimo corte semestral.

8. Responsabilidad sobre la presentación razonable de los Estados Financieros

Bajo protesta de decir verdad

PROFR. JOSE DOMINGO DOMINGUEZ LANDA
PRESIDENTE MUNICIPAL

CARGIMIRA ANTONIANDRADE
SINDICO MUNICI

H. Ayuntamiento
Constitucional
Atzalan, Ver.
SINDICO MUNICIPAL
2018-2021



L.A. PATRICIA BARRERA LANDA
TESORERO MUNICIPAL

H Ayuntamiento
Constitucional MUNICIPAL
Atzalan ver
PRESIDENCIA
2018-2021

MARTIN BOCARANDO SANCHEZ
REGIDOR PRIMERO

H. Ayuntamiento
Constitucional
Atzalan, Ver.
REGIDOR PRIMERO
2018-2021



H Ayuntamiento
Constitucional
Atzalan, Ver.
TESORERIA
2018-2021